UNSA PNC
AÉRIEN HOP

TUTORIEL
UNSA PNC

28/05/2025

Changement de mot de passe sur HOPTEAM et HOPBOX

La D.S.I (Direction des Systèmes d'Informations) nous adresse **régulièrement** et **plusieurs fois par an** un mail nous demandant de bien vouloir modifier notre **«mot de passe»** afin de garantir **un haut niveau de sécurité** de notre intranet **HOPTEAM** et **HOPBOX** via l'outil métier **HOPPAD**.

Ce changement de mot de passe s'effectue à la fois sur :

1. L'intranet : **HOPTEAM**
2. La **HOPBOX** via l'icône **«Documents»** sur **HOPPAD**

*** RAPPEL IMPORTANT :** **Concomitamment aux 2 premiers points décrits ci-dessus n'oubliez pas** de changer également le **« Mot de passe »** sur la boîte **mail HOP** de votre **HOPPAD**, sur votre **téléphone personnel iOS ou Androïd** ainsi que sur votre ordinateur personnel le cas échéant.

UNSA PNC
AÉRIEN HOP

«Votre équipe UNSA se tient à votre disposition pour toutes questions relatives à ce tutoriel»

A réception de ce mail de la DSI :

Le compte à rebours à commencé !
Vous allez devoir changer votre **«Mot de passe»**

[DSI-Notification]

Sujet: Expiration de votre mot de passe HOP!

Bonjour SAYONS Eric,

Votre mot de passe HOPTEAM/Messagerie Office 365 expire dans **12** jours.
Merci de procéder rapidement au renouvellement de votre mot de passe via Mon portail Okta.

La Direction des Systèmes d'Information
Merci de ne pas répondre à cet email

1. L'intranet HOPTEAM :

A l'aide de mon **Matricule** et de mon **Mot de passe**
je me connecte à **HOPTEAM**

1. Sur HOPTEAM, je vais sur « **Bonjour Prénom NOM** »
et je sélectionne « **FICHE PERSO** »

2. Sélectionner « **Modifier mon mot de passe** »

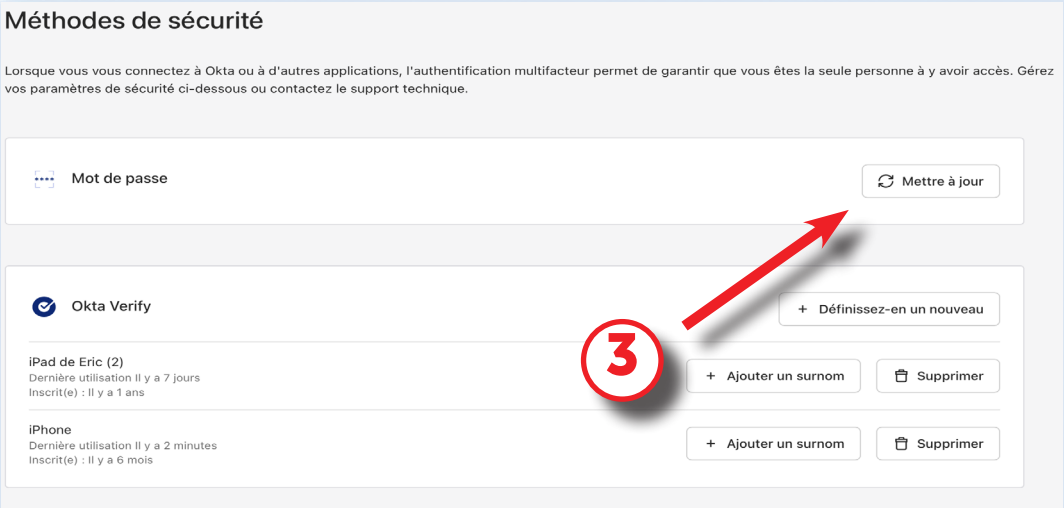

3. Sélectionner « **Mettre à jour** »

(Puis initier la procédure complète OKTA à l'aide de votre mail professionnel : XXXX@hop.fr et de votre mot de passe encore en vigueur)

UNSA PNC
AÉRIEN HOP

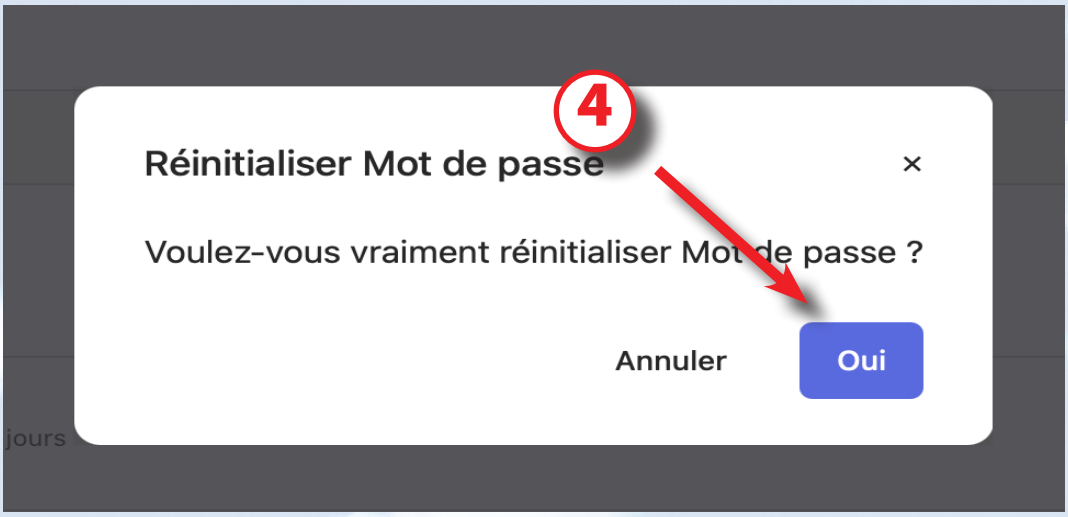

4. Réinitialiser mot de passe : **OUI**

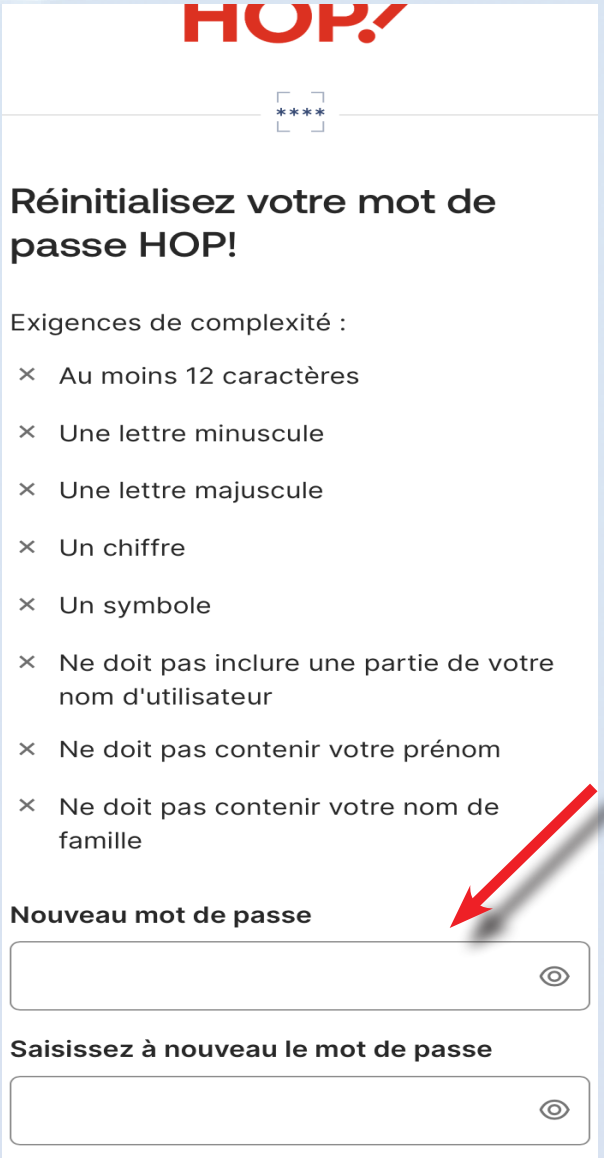

5. Réinitialiser votre mot de passe HOP! en tenant compte des exigences de complexité

UNSA PNC AÉRIEN HOP

2. La HOPBOX via l'icône Documents sur HOPPAD :

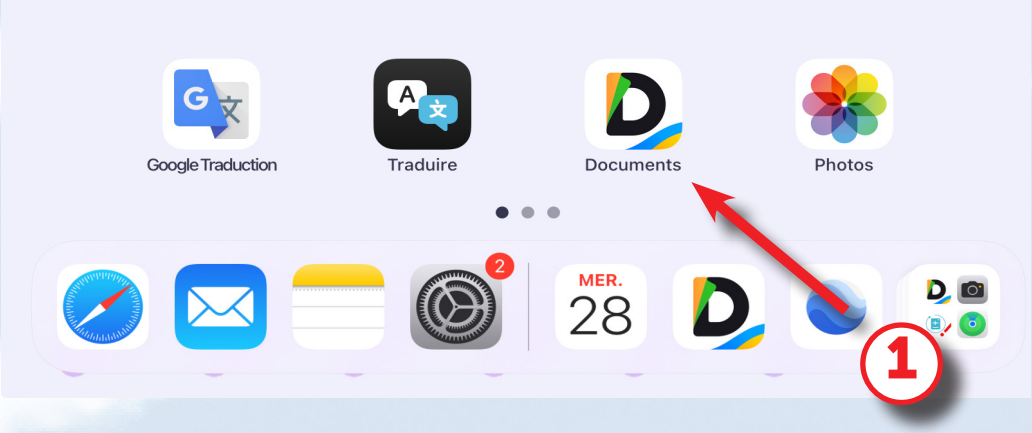

1. Sur l'outil métier **HOPPAD**, cliquer sur l'icône **«Documents»**.

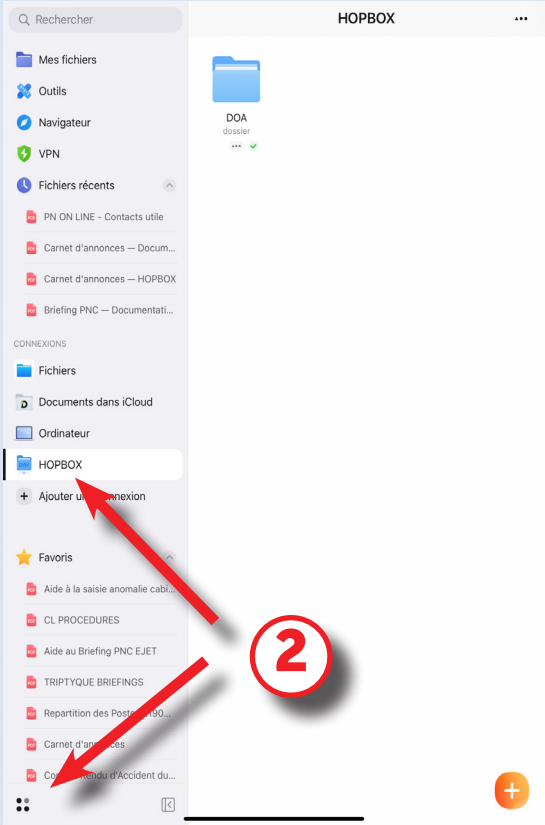

2. Dans la marge à gauche, sélectionner : **HOPBOX**, puis appuyer sur les **4 petits points en bas à gauche** pour accéder au **Centre de contrôle**.

UNSA PNC
AÉRIEN HOP

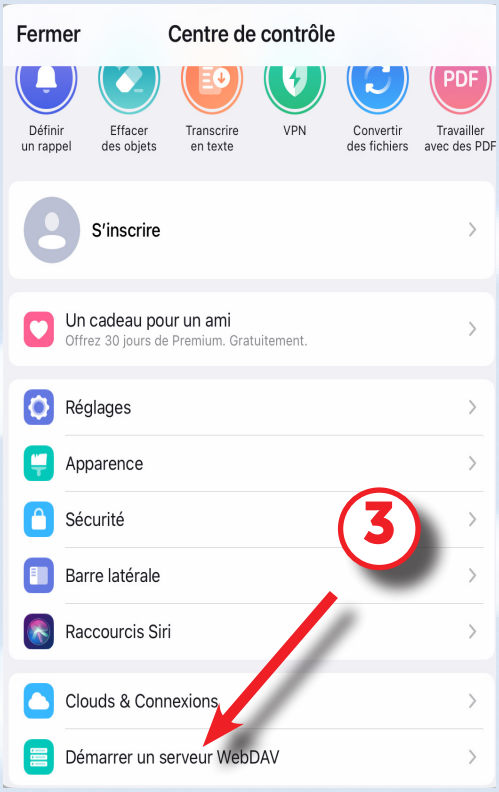

3. Dans le menu déroulant du Centre de contrôle, sélectionner : Démarrer un serveur **WebDAV**

4. Dans Serveur WebDAV, Renseigner le **Mot de passe nouvellement créé**.

BRAVO ! Votre **HOPBOX** est désormais bien à jour.

C'est pas encore fini, un peu de patience ...

Chaque semaine à réception de ce mail :

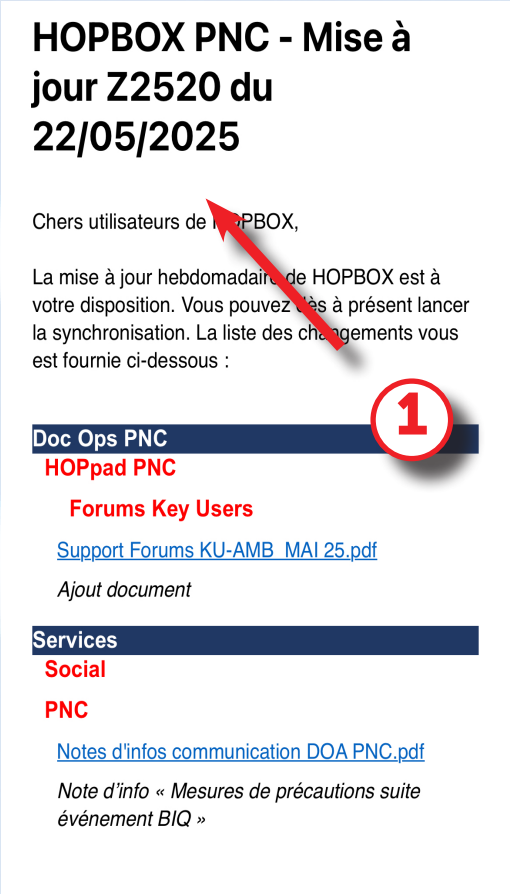

HOPBOX PNC - Mise à jour Z2520 du 22/05/2025

Chers utilisateurs de HOPBOX,

La mise à jour hebdomadaire de HOPBOX est à votre disposition. Vous pouvez dès à présent lancer la synchronisation. La liste des changements vous est fournie ci-dessous :

1

Doc Ops PNC

HOPpad PNC

Forums Key Users

Support Forums KU-AMB_MAI 25.pdf

Ajout document

Services

Social

PNC

Notes d'infos communication DOA PNC.pdf

Note d'info « Mesures de précautions suite événement BIQ »

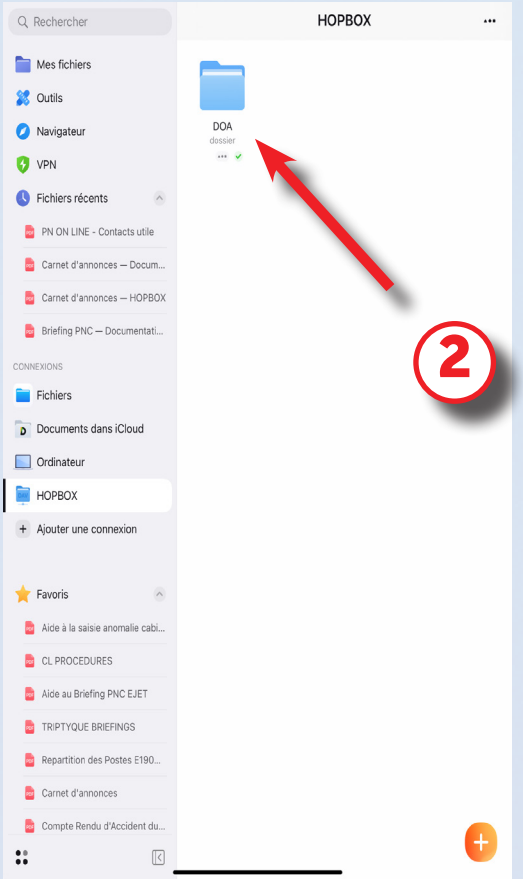

1. Dès la réception de ce mail, **une mise à jour hebdomadaire** de la **HOPBOX** est nécessaire, elle a lieu **chaque jeudi en fin d'après-midi**.

Dans la **HOPBOX**, on retrouve entre autres, le **Manex**, le **Carnet d'annonces** mais aussi l'ensemble des **documents nécessaires** à notre mission de PNC en vol et au sol.

2. Pour se faire, il suffit simplement de **mettre le doigt sur l'icône DOA**, de **faire glisser vers le bas puis de relâcher,**

Votre mise à jour se fait dans la foulée ...

Dès lors, votre HOPBOX est à jour pour partir en vol ...

UNSA PNC AÉRIEN HOP

* RAPPEL IMPORTANT :

Concomitamment aux 2 points décrits ci-dessus n'oubliez pas de changer également le **« Mot de passe »** sur **la boîte mail HOP** de votre **HOPPAD**, sur votre **téléphone personnel iOS ou Androïd** ainsi que sur votre **ordinateur personnel** le cas échéant.

UNSA PNC AÉRIEN HOP

«Votre équipe UNSA se tient à votre disposition pour toutes questions relatives à ce tutoriel»

ALTERNANTS - CDD - CDI HOP!

Adhérez à

UNSA PNC AÉRIEN HOP

Plus d'infos :